

Westfassade

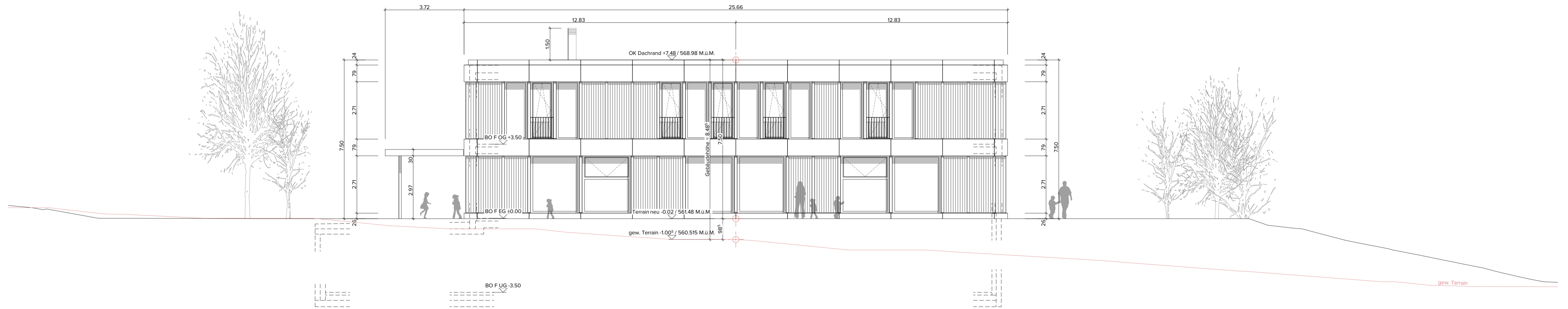

Ostfassade

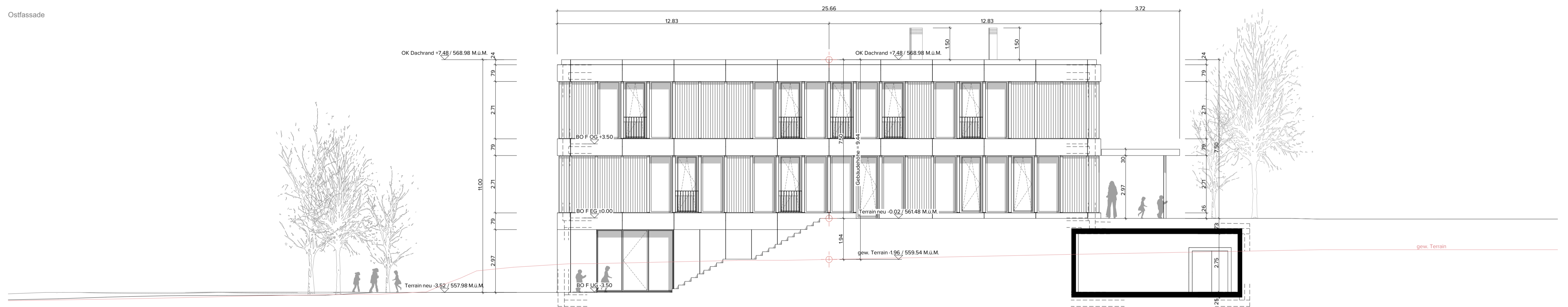

GEMEINDERAT KIRCHLINDACH
Der Präsident: _____
Der Sekretär: _____
Bauherrschaft / Grundeigentümer _____
Totalunternehmer _____
Architekt / Projektverfasser _____ 31.10.2018

- Legende Baustoffe
- Stahlbeton
 - Backstein
 - Kalksandstein
 - Dämmung
 - Holzwerkstoff
 - Leichtbau
- Legende
- Bestand
 - Neubau
 - Abbruch

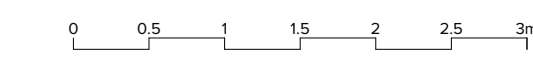

Fixpunkt 2640714 = 907.95 M.ü.M.
561.50 M.ü.M. = ±0.00

Implenia Schweiz AG
Buildings - Local SWG / Zentralschweiz
Waldstrasse 40, Postfach 445, 3000 Bern, N.S. Schweiz
Tel: +41 58 474 76 76, www.implenia.com

Baubewilligung

Bauherrschaft: Gemeinde Kirchlindach
Lindstrasse 21, 3028 Kirchlindach, Bauernstrasse 10

Schulhaus Herrenschwanden
Neubau Ostfassade / Westfassade

Architekt: Hausamminn Architekten AG
Gertrudenstr. 21, 3008 Bern
Tel: +41 31 228 21 20
Fax: 031 228 70 71
architektur@hausamminn.ch

Projektnummer: 381
Gezeichnet: JF
Erstellt neu: 29.01.2018 | 13.10.2018
Planformat: AT

Massstab: 1:100, 1:10
Planm.: 381.33.302