

Grundriss

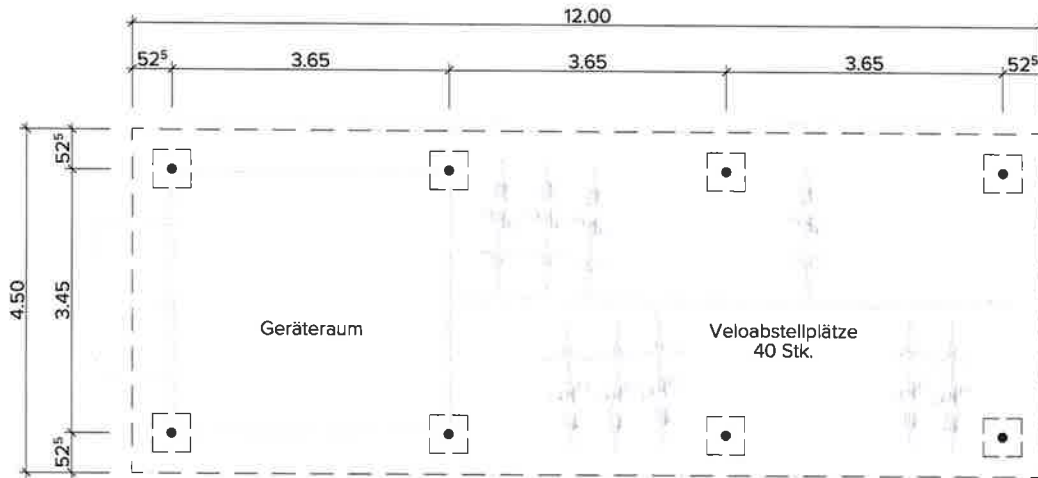

Ansicht Nord

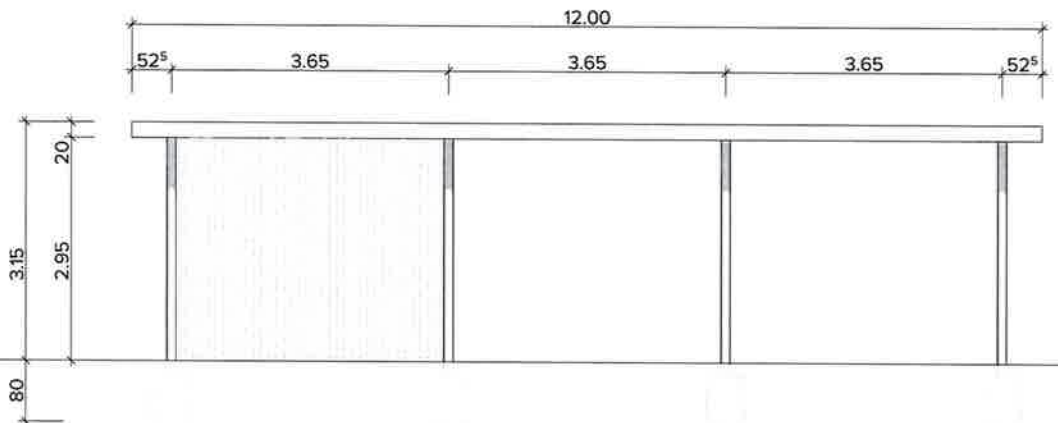

Ansicht Ost

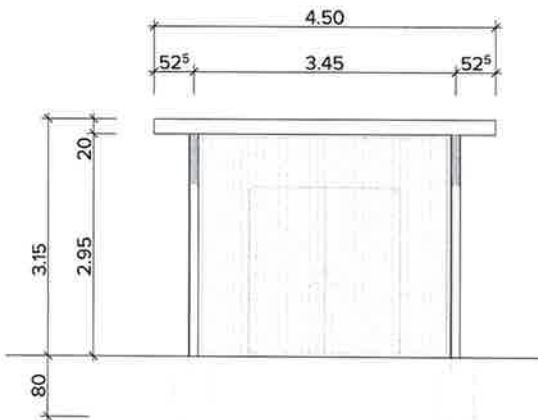

GEMEINDERAT KIRCHLINDACH

Der Präsident:

Der Sekretär:

Bauherrschaft / Grundeigentümer

Totalunternehmer

Architekt / Projektverfasser

31.10.2018

Legende Baustoffe

- Stahlbeton
- Backstein
- Kalksandstein
- Dämmung
- Holzwerkstoff
- Leichtbau

Legende

- Bestand
- Neubau
- Abbruch

Gemeinde

Auflageexemplar

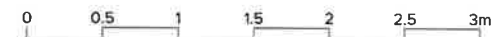

2018 / 60 - - 21. NOV. 2018

Fixpunkt 3540174 = 557.95 m.ü.M.
561.50 m.ü.M. = ±0.00



Implenia Schweiz AG
Buildings - Local Süd-/ Zentralschweiz
Wabernstrasse 40, Postfach 445, 3000 Bern 14, Schweiz
Tel: +41 58 474 76 76, www.implenia.com

Baubewilligung

Bauherrschaft:
Gemeinde Kirchlintach
Lindachstrasse 17 3038 Kirchlintach
Tel: +41 31 828 21 20
bau@kirchlindach.ch

Schulhaus Herrenschwanden
Halegasse 9,
3037 Herrenschwanden

Massstab
1:100, 1:10

Neubau
Velounterstand

Plannr.
381.33.904

Architekt:
Hausammann Architekten AG
Gerbergasse 23 3011 Bern
Tel: 031 326 70 70
Fax: 031 326 70 71
architekten@myhausammann.ch

Projektnummer	381
Gezeichnet	jf
Erstellt rev.	31.10.2018 31.10.2018/jf
Planformat	A4