

○ Frischluftfassung  
OK Lamellenhut +3.50

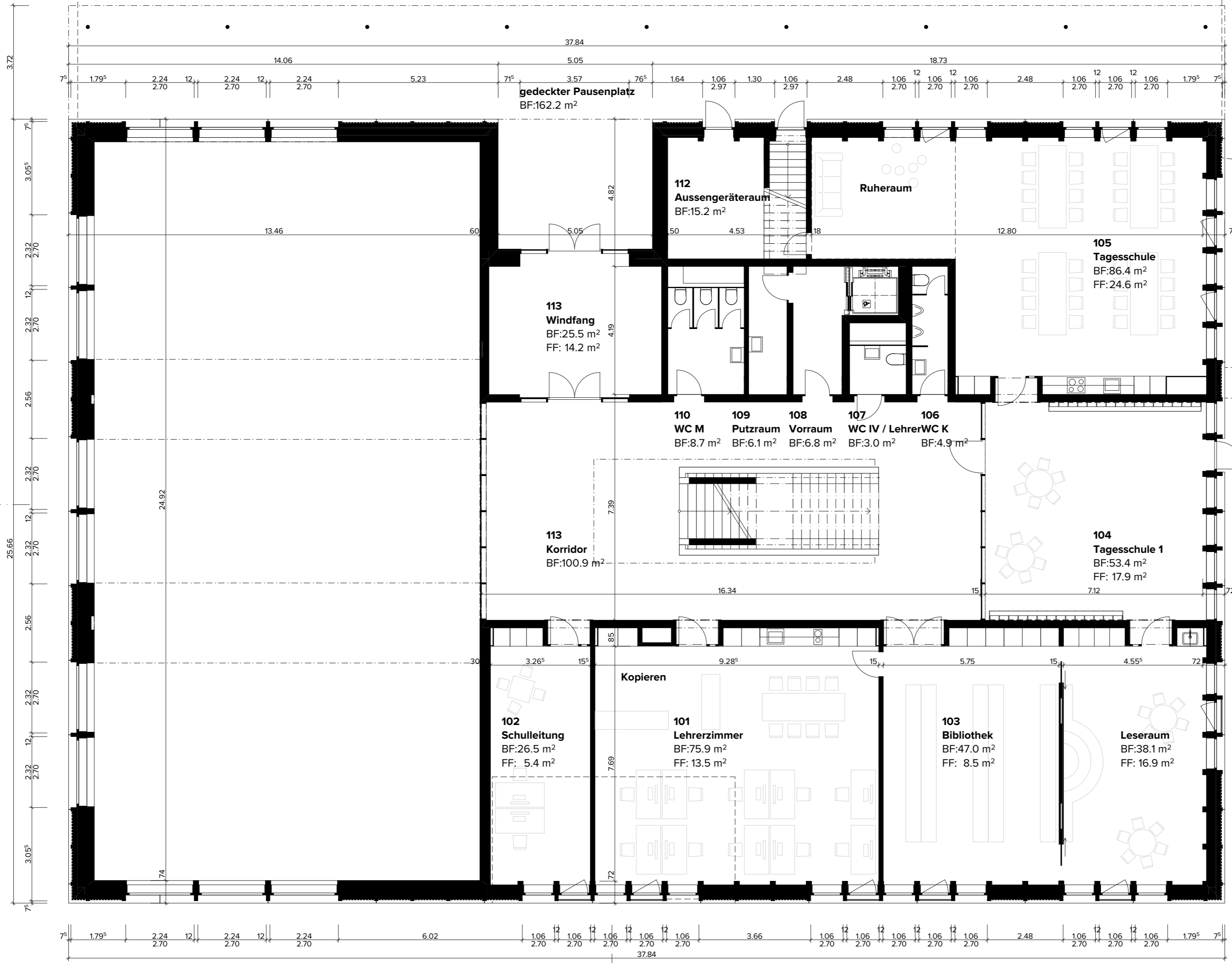

○ Frischluftfassung  
OK Lamellenhut +2.50

31.10.2018  
Datum

Bauherrschaft

Grundigentümer

Totalunternehmer

Architekt / Projektverfasser

- |                   |         |
|-------------------|---------|
| Legende Baustoffe | Legende |
| Stahlbeton        | Bestand |
| Backstein         | Neubau  |
| Kalksandstein     | Abbruch |
| Dämmung           |         |
| Holzwekstoff      |         |
| Leichtbau         |         |

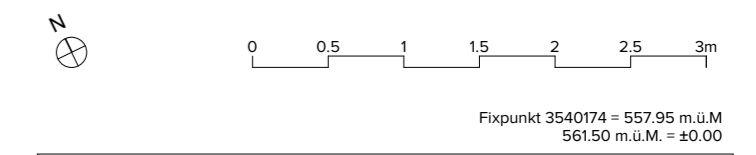

Fixpunkt 3540174 + 557.95 m ü.M  
561.50 m ü.M. = ±0.00

		Implenia Schweiz AG Buildings - Logos / Zentralschweiz Wabernstrasse 40, Postf. 445, 3014 Bern 14, Schweiz Tel: +41 31 828 21 20 Fax: +41 31 828 21 21 www.implenia.com
Baubewilligung		Messstab 1:100
Bauherrschafft: Gemeinde Kirchlindach Linschtrasse 9 3038 Kirchlindach		Plannr. 381.33.102
Schulhaus Herrenschwanden Haltegasse 9 3037 Herrenschanzen		Architekt Hausamann Architekten AG Gerbergasse 23 3011 Bern Tel: 031 326 70 70 Fax: 031 326 70 71 architekten@hausamann.ch
Projektnummer 381		Gezeichnet jf
Erstellt / rev. 24.08.2017 / 31.10.2018/jf		Planformat A2

VORABZUG