

○ Frischluftfassung
OK Lamellenhut +3.50

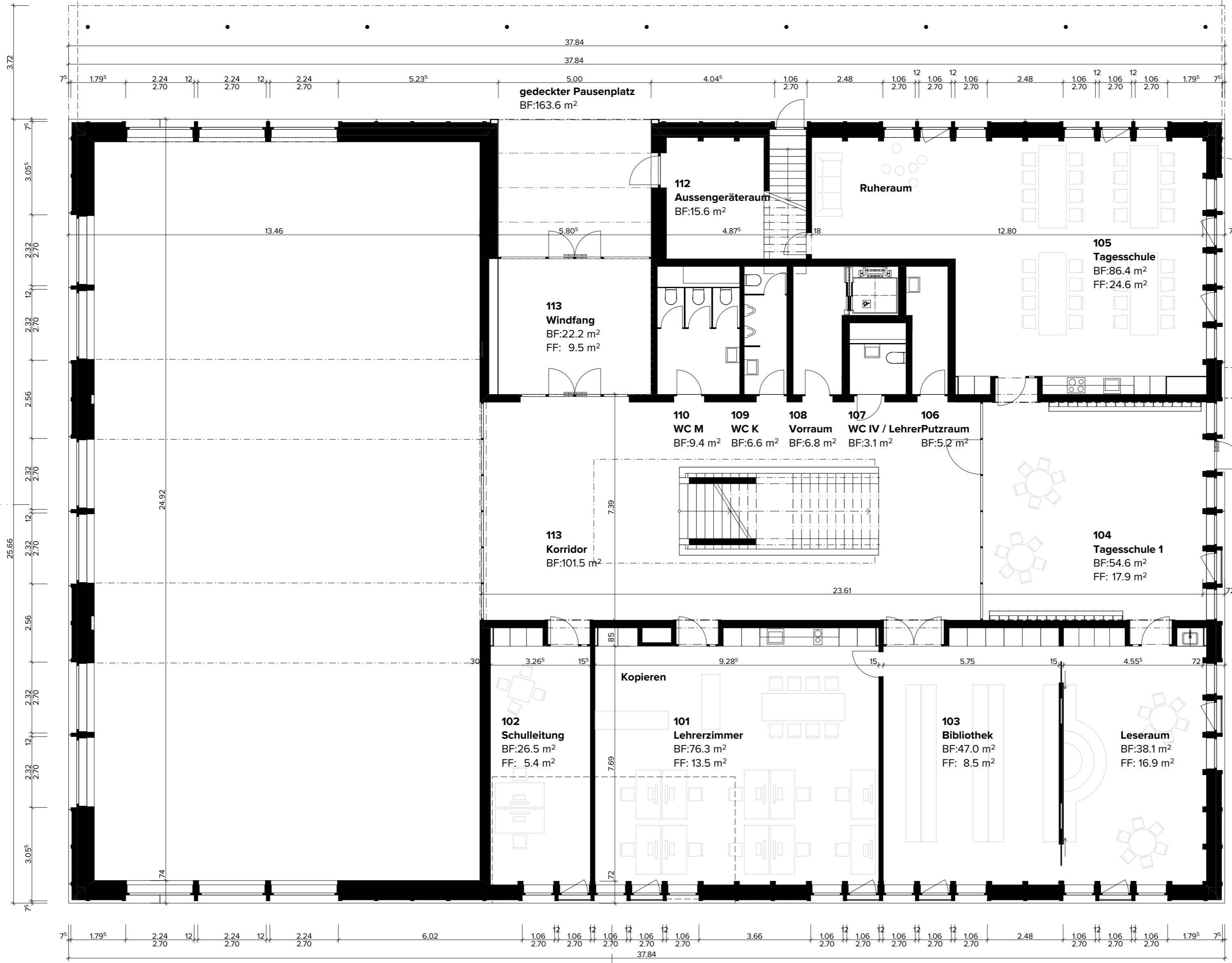

○ Frischluftfassung
OK Lamellenhut +2.50

GEMEINDERAT KIRCHLINDACH
Der Präsident: _____ Der Sekretär: _____

Bauherrschaft / Grundeigentümer _____

Totalunternehmer _____

Architekt / Projektverfasser _____ 17.12.2018

- | | |
|-------------------|---------|
| Legende Baustoffe | Legende |
| Stahlbeton | Bestand |
| Backstein | Neubau |
| Kalksandstein | Abbruch |
| Dämmung | |
| Holzwekleitung | |
| Leichtbau | |

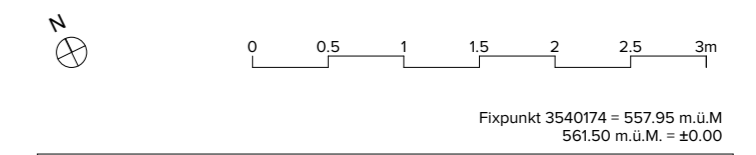

Fixpunkt 3540174 + 557.95 m ü.M.
561.50 m ü.M. = ±0.00

Implenia
Implenia Schweiz AG
Buildings - Local Süd / Zentralschweiz
Wabenstrasse 40, Postfach 445, 3000 Bern 14, Schweiz
Tel: +41 31 828 21 20
bau@kirchlindach.ch

Baubewilligung
Bauherrschaft:
Gemeinde Kirchlindach
Lindachstrasse 9
3038 Kirchlindach

Schulhaus Herrenschwanden
Haltgasse 9,
3037 Herrenschwanden

Massstab
1:100, 1:10

Neubau
Erdgeschoss
Plannr.
381.33.102

Architekt: Hausmann Architekten AG Gerbergasse 23 3011 Bern	Projektnummer 381
Tel: 031 326 70 70 Fax: 031 326 70 71 architekten@hausmann.ch	Gezeichnet jj
	Erstellt rev. 24.08.2017 17.12.2018/5r
	Planformat A2